

Canales y Bajantes



DIPAC®
PRODUCTOS DE ACERO

Canal Recolector de Agua Lluvia:

Características	Fabricados en galvalume y acero prepintado.
Longitudes Disponibles	3.00 y 6.00 metros.
Acabados	Galvalume espesor 0.40mm / prepintado: blanco, marrón, terracota, verde militar, en espesor 0.40mm.
Accesorios del Canal	Tapas laterales: en galvalume y en prepintado blanco, marrón, terracota, verde militar.
Soporte de Canal	Material galvanizado.

Bajantes:

Características	Fabricados en galvalume, acero prepintado y aluminio prepintado blanco.
Longitudes Disponibles	3.00 y 4.00 metros.
Acabados	Galvalume espesor 0.40mm / Aluminio blanco espesor 0.80mm
Accesorios del Bajante	Codos: Galvalume y aluminio prepintado blanco. Sujetador de Bajante: Galvalume y aluminio prepintado blanco. Pitón: Rectangular de 3" en material galvanizado.

Beneficios del sistema de canales y bajantes de agua

- 1.- Protegen tu casa y jardín de inundaciones ya que el agua de lluvia se redireccionará a un lugar específico.
- 2.- La cimentación estará protegida contra la humedad.
- 3.- Evitará el agua estancada en el jardín y con ello la presencia de hongos.
- 4.- Las paredes exteriores, la entrada y los balcones de la casa estarán libres de manchas y erosión.
- 5.- Los canales recolectores de agua lluvia mejorarán el atractivo de la casa, agregando un valor estético adicional a la fachada.
- 6.- Se puede reducir el asentamiento y el agrietamiento de aceras, patios y entradas de vehículos.

Mantenimiento.- Para mantener en buenas condiciones los canales de lluvia, deben limpiarse al menos dos veces al año. También puedes verificar regularmente si hay residuos que podrían estar obstruyéndolas, abolladuras, agujeros, manchas de óxido y juntas separadas que puedan causar fugas.

¿Para qué sirven los canales y bajantes?

El objetivo es llevar el agua de lluvia desde el techo al canal recolector y de allí hasta el bajante para alcanzar un lugar específico en el suelo, este importante proceso protegerá tu casa de muchos problemas relacionados con la humedad en el techo, las paredes y los cimientos.



Instalación de Canales

Deslice el canal A en el canal B hacia el lado del bajante.

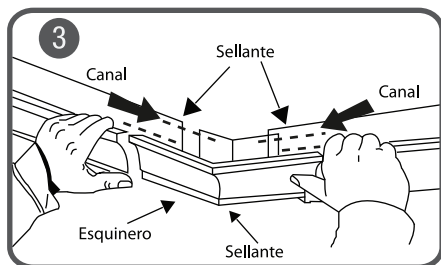
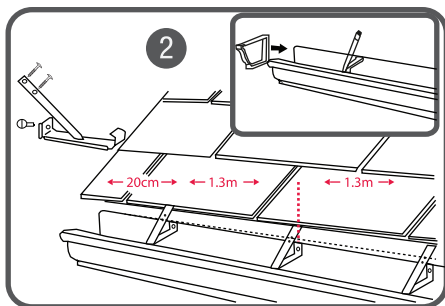
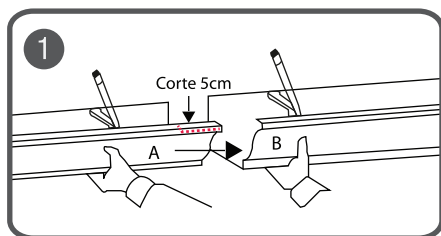

Opción 1

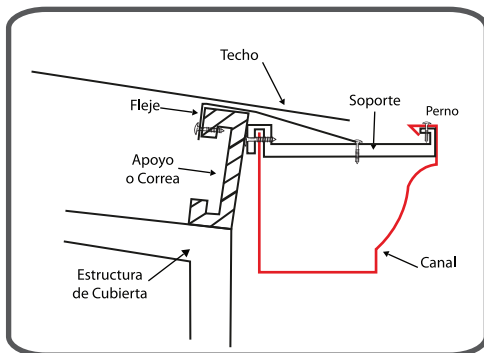

Opción 2

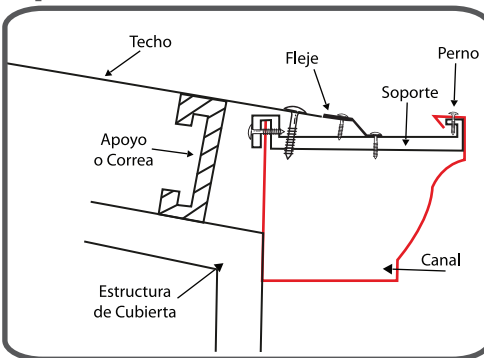

Instalación de Bajantes

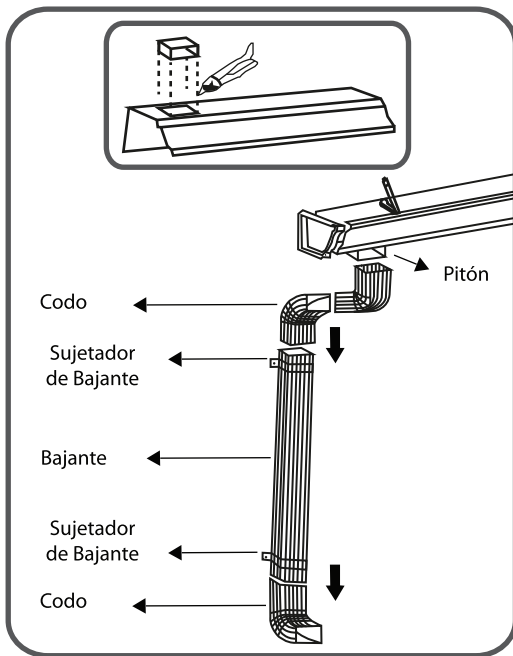

Consecuencias de no tener canales y bajantes

La integridad estructural de tu propiedad se puede ver amenazada ya que el agua puede dañar sus bases. Tu techo estará desprotegido, de modo que la humedad podrá abombar y manchar su pintura porque el agua de lluvia no es redirigida para fluir hacia el suelo.



RED COMERCIAL

QUITO

NORTE
Calle España 2647 y 17 de Av. de la Princesa
(02) 5006-010 - 099-9447187 - 099-9446044
quito@redcomercial.com

SUR

Tuza y Panamericana Sur Km. 54/2
(02) 5005-055 - 099-9446046
sur@redcomercial.com

SUR

Av. Pedro Moncayo Maldonado y Pedro Quiroga
(02) 5005-070 - 099-9446049
sur@redcomercial.com

CUENCA

Av. 12 de Abril entre Independencia y 18 de Mayo
(07) 5006-060 - 099-7631886
cuenca@redcomercial.com

LOJA

Calle Amalberto, entre Bolívar y Tulcan
(07) 5006-060 - 099-7631886
loja@redcomercial.com

AMBATO

Av. Alvarado y Jorge Ibarra B. - Ambato
A. 200m al Sur del cruce de la Huerfana, Vía a Rodadero
(03) 5005-150 - 099-9446059
ambato@redcomercial.com

MANTA

Av. 24 de Mayo y C.A. El Acero
(05) 5000-100 - 099-7633993
manta@redcomercial.com

RIOBAMBA

Av. Independencia y Mariscal Alvarado Pichin
(03) 5000-560 - 099-4163636
riobamba@redcomercial.com

MILAGRO

Km 11/2 Vía Km. 20 y Monseñor Leonidas
Proaño Esquina
(04) 5010-800 - 099-7634121
milagro@redcomercial.com

QUEVEDO

Vía a Valencia Km. 1
(05) 5000-800 - 099-7634019
quevedo@redcomercial.com

LAGO AGRIO

Vía Ocho y 20, Barrio Los Corrales,
frente a la Nueva Clínica González
(06) 5005-040 - 099-7779466
lagoagrio@redcomercial.com

GUAYAQUIL

NORTE
Vía a C.A. El Acero Km. 5/12
(04) 5010-300 - 099-9444887
guayaquil@redcomercial.com

SUR

Itay Alfaro y Calles 25 y 26
(04) 5010-400 - 099-9444882
guayaquil@redcomercial.com

PORTO VIEJO

Av. Realidad, Terminal 30 y C.A. El Acero
(05) 5000-400 - 099-7633899
porto@redcomercial.com

MACHALA

Av. Cromwell y Norte, Pasaje al Parque de la Paz
(07) 5006-070 - 099-7634161
machala@redcomercial.com

SANTO DOMINGO

Vía a Quevedo Km. 34/2, Frente al Super
del Río y Clínica González
(02) 5005-100 - 099-9446074
santodomingo@redcomercial.com

DURÁN

Km. 1.5 Vía Durán Terminal, Mac. 11, 5.18,
Sector FAE Industrial
(04) 5010-600 - 099-7652211
duran@redcomercial.com

PUYO

Av. Libertad, Zonas y de Octubre
Barrio No. Domingo de Guzmán
Frente a la Banca Pichin
(03) 5000-570 - 099-8245026
puyo@redcomercial.com

IBARRA

Av. Ciudad del Trópico y Neja
Frente a la Clínica Clínica
(06) 5005-020 - 099-7633829
ibarra@redcomercial.com

EL COCA

Av. 9 de Octubre y Cuyabeno esquina
(06) 5005-030 - 099-9993233
elcoca@redcomercial.com

**TODO EL
ACERO
BAJO UN MISMO
TECHO**

www.dipacmanta.com

DIPAC®
PRODUCTOS DE ACERO